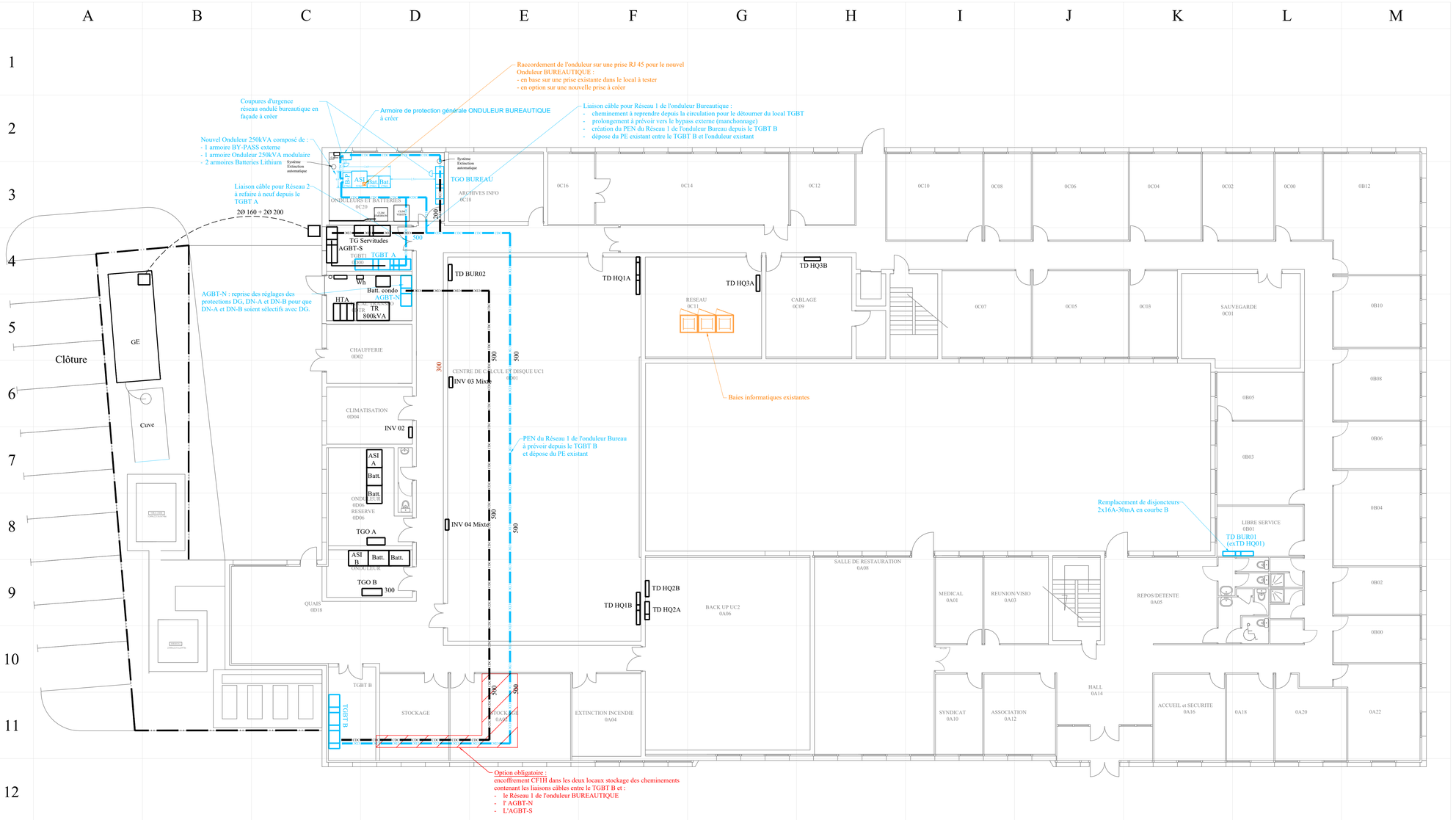


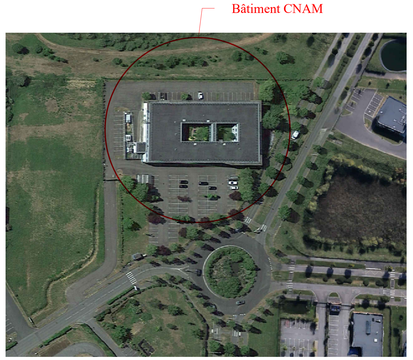


PLAN DE SITUATION

Sans échelle

réso L'ETUDE PORTE CONSEIL

## CAISSE NATIONALE DE L'ASSURANCE MALADIE

Site d'Evreux
129 rue Jacqueline Auriol - Le vieil-Evreux (27)

# Remplacement de l'onduleur bureautique

l'Assurance Maladie

| Date | IND. | Objet modification |
|---|---|---|
| 17/04/2025 | V0 | |
| | | |
| | | |
| | | |
| | | |

| | |
|---|---|
| IMPLANTATION ELECTRICITE ETAT PROJETE NIVEAU RDC | EL02 |
| | DCE |

| | | | |
|---|---|---|---|
| 24_0109 | 05/2026 | Ech: 1/100 | V3 |

LOT ELECTRICITE

**Siège social - Caen**
4, rue Irène Joliot Curie
14 460 COLOMBELLES
02 31 71 18 02 I contact@reso-ing.fr

**Agence de Paris**
11, rue de Madrid
75 008 PARIS
02 31 71 18 02 I contact@reso-ing.fr

**Agence de Bordeaux**
31, rue d'Armagnac
33 800 BORDEAUX
02 31 71 18 02 I contact@reso-ing.fr

Ce document est la propriété de RESO. Il ne peux être ni reproduit ni communiqué sans l'autorisation préalable de RESO. Il n'est en aucun cas un plan d'exécution.

INGENIERIE ÉLECTRIQUE DES BÂTIMENTS ET DE L'INDUSTRIE